



2026 KBSKidsCamp Clark WINTER CAMP



캠프 기간	4주 과정 : 캠프 출발 날짜 2026년 1월 3일 또는 1월 9일 또는 1월 30일 중 선택 가능 6주 과정 : 캠프 출발 날짜 2026년 1월 3일 또는 1월 9일 중 선택 가능 8주 과정 : 2026년 1월 3일 출발
모집 연령	초등학교 3학년(10세) ~ 중학교 3학년(16세)
캠프 장소	미도리 아넥스 (미도리 호텔 연수원)
수업 구성	하루 10시간 영어 및 수학 수업 (1:1수업 4시간 / 5:1 그룹수업 3시간 / 영어 액티비티 수업 1시간 / 특목고 진학 전문 강사 또는 명문대 재학생으로 이루어진 수학 선행 학습 2시간)
식사 구성	조식, 중식, 석식 / 타 캠프와 차별화된 고품격 미도리 호텔 캐터링 서비스(뷔페식) 매 주 수요일과 토요일, 미도리 호텔 내의 네 곳의 레스토랑과 수영장에서 특식 및 풀사이드 점심 제공
야외 학습 (주말 액티비티)	매 주 토요일 : 미도리 호텔 수영장 액티비티 매 주 일요일 : 아쿠아 플라넷, 샌드 박스, 다이너소어 아일랜드 파크, SM 쇼핑몰, 엘카바요 승마 체험, 롤러 스케이팅장 등 ※ 현지 날씨 등 현장 상황에 따라 일정이 변경될 수 있습니다.
캠프 비용	4주 과정 ✓ 주니어 캠프 : 480만원 ※학생 1인 추가 시 +460만원 (20만원 할인)
	6주 과정 ✓ 주니어 캠프 : 720만원 ※학생 1인 추가 시 +690만원 (30만원 할인)
	8주 과정 ✓ 주니어 캠프 : 960만원 ※학생 1인 추가 시 +920만원 (40만원 할인)
위 사항은 <주니어 캠프, 학생 1인> 기준으로, 과정 별 추가 인원의 별도 비용, 할인 혜택이 다르니 참고 부탁드립니다.	
포함 사항	학비, 기숙사 비용, 식사(주말 포함), 현지 문화교류, 교재비, 액티비티, 주말 액티비티, 공항 픽드랍 서비스, 인솔비, 여행자 보험, 저녁 간식, 주말 점심 외식비, 수수료, 미동반 공증비, 부모 미동반 입국료(10만원), SSP(20만원), ※6주 및 8주 과정 학생들은 E-Card 및 비자 연장비(15만원) 포함
불포함 사항	항공권, 개인 용돈(100~150\$)



클락 특별경제구에서 안전하게

미국 소도시와
같은 쾌적한 주변 환경과
1,000여명의 클락 경제 특구 자치
경찰 및 경비원의 보호로
안전이 보장되어 있는 경제 특구

정확한 Level 진단과 함께 짜여진 Class 구성 및 배경

BEGINNER~ADVANCED 2
까지의 세밀하게
6단계 레벨로 나뉘어진 영어
학습 프로그램을 통해 정확한
영어 실력을 테스트 후, 아이의
영어 실력에 맞추어 그에 맞는
영어 프로그램을 학습합니다.

5성급 호텔에서 진행되는 캠프

클락 5성급 호텔 미도리 연수원을
사용하며, 모든 식사는
미도리 호텔 캐터링 서비스를
통해 타 캠프와 차별화된
고품질 식사 및 간식을 제공
*2인1실 사용
*전문적인 룸 클리닝 및 세탁 서비스 제공
*호텔의 부대시설 이용 가능

한국형 어학원 학사관리 System

학생 10명 당 1명의 한국 담임 선생님을 지
정하여 아침부터 저녁까지 모든 일정을 함
께하며, 아이들을 세세히 지도하고 적응할
수 있도록 도우며 부모님과 소통을 원활
하게 하도록 함.
캠프 내내 아이들이 휴대폰을 사용하지 않
게 함으로써 단체생활을 통한 아이들 간의
소통 향상 및 학습에 더욱 집중하도록 하며
부모님과는 담임 선생님을 통하여 원활히
소통하도록 돕습니다.

주중 및 주말 액티비티

〈매주 수요일〉
저녁 미도리 호텔 내, 네 곳의
레스토랑에서 식사

〈매주 토요일〉
미도리 호텔 수영장 이용 및
풀사이드 점심

〈매주 일요일〉
다양한 관광지 체험 학습

안전 및 위급상황 관리

호텔 연수원에서 진행하는
캠핑이기에 간호사가 의무실에
24시간 상주, 주간 의사가 상주
하며, 위급상황시 대학병원과
연계되어 있어 아이들의
건강을 보살핌
야외활동시에도 경호원들이 함께
함으로 캠프 참가 인원들의
확실한 안전을 보장.
연수원 내 300대의 CCTV,
20여 명의 상주 경비

1. 체계적인 6단계의 커리큘럼과 맞춤 학습

Level	Equivalent Score			
	IELTS	TOEIC	TOEFL	Cambridge
Advanced 2	8.5 - 9.0	955 - 990	110 - 120	Proficiency (CPE)
Advanced 1	8.0	905 - 950	102 - 109	Advanced (CAE)
Intermediate 2	5.5 - 6.0	700 - 850	79 - 85	First (FCE)
Intermediate 1	4.5 - 5.0	490 - 695	65 - 78	Preliminary (PET)
Beginner 2	1.5	160 - 240	19 - 29	
Beginner 1	1.0	0 - 155	0 - 18	

KBSKidsCamp 클락 맞춤 학습 구성
1) 매일 하루 4시간 1:1 수업, 풍부한 정보와 배경 지식을 키우는 -Listening, Speaking, Reading, Writing
2) 매일 하루 3시간 5:1 그룹 수업 -Grammar, Vocabulary, Group-Conversation
3) 매일 하루 1시간 English Activity 수업 -영어로 진행되는 퀴즈, 게임, 아트 수업
4) 특목고 진학 전문 강사 또는 명문대 재학생으로 이루어진 수학 선행 학습 2시간

2. 영어 교육을 전공한 전문적인 강사진



3. 매일 4시간 1:1 강의를 통한 리스닝 및 스피킹의 획기적인 향상



4. 학생들이 주도적으로 활동하게 함으로써 실전 영어실력 향상 및 외국인 두려움증 극복



〈6단계 LEVEL 교육 목표〉

LEVEL	대상	교육목표
Advanced 2	고급 영어 능력을 갖추고 있으며 학문적 또는 전문적 수준에서의 영어 사용을 목표로 하는 중학생	고급 문법의 완전한 숙달 / 전문적인 어휘 및 표현 학습 / 읽기 능력의 고도화 / 고급 글쓰기 능력의 발전 / 듣기 및 말하기 능력의 고도화
Advanced 1	고급 영어 문법과 어휘를 이해하고 사용할 수 있으며 복잡한 문장 구조와 내용을 이해하고 표현할 수 있는 중학생	고급 문법 심화 / 어휘 확장 및 심화 / 읽기 능력 강화 / 쓰기 능력 향상 / 듣기 및 말하기 능력 발전 / 토론 및 발표 능력 향상
Intermediate 2	중급의 영어 실력을 갖추고 있으며, 복잡한 문장 구조와 다양한 문맥에서 영어를 사용할 수 있는 중학생	고급 문법 학습의 시작 / 어휘의 심화와 다양화 / 읽기 능력의 심화 / 쓰기 능력의 발전 / 듣기 및 말하기 능력의 심화 / 토론 및 고급 의사소통 능력 향상
Intermediate 1	기본적인 영어 문법과 어휘를 알고 있으며 간단한 문장 구성과 대화가 가능한 초등학교 고학년 및 중학생	기초 문법 심화 / 어휘 확장 / 읽기 능력 강화 / 쓰기 능력 향상 / 듣기 및 말하기 능력 강화 / 기초적인 발표 연습
Beginner 2	알파벳과 기초 어휘를 어느 정도 익히고 간단한 문장을 이해하며 말할 수 있는 초등학교 저학년 및 중학생	문장 구성 능력 강화 / 어휘 확장 / 읽기 능력 발전 / 기초적인 쓰기 연습 / 대화 능력 개발
Beginner 1	영어 학습을 처음 시작하는 초등학교 저학년 또는 중학교 입학 전 영어에 대한 노출이 거의 없는 학생	기초 소리 인식 및 발음연습 / 기초 어휘 습득 / 간단한 문장 학습 / 기본 듣기 및 말하기 연습 / 시청각 자료 활용

<6단계 LEVEL 교육 목표에 따른 기대 효과>

LEVEL	교육목표	기대 효과
Advanced 2	고급 문법의 완전한 숙달 / 전문적인 어휘 및 표현 학습 / 읽기 능력의 고도화 / 고급 글쓰기 능력의 발전 / 듣기 및 말하기 능력의 고도화	세분화된 Advanced 단계 목표를 통해 학생들은 학문적, 전문적, 또는 글로벌 환경에서 영어를 능숙하게 사용할 수 있는 능력을 갖추게 된다. 영어의 고급 표현과 구조를 자유롭게 활용하며 더 높은 수준의 영어 학습과 활용에 대한 자신감을 가지게 된다.
Advanced 1	고급 문법 심화 / 어휘 확장 및 심화 / 읽기 능력 강화 / 쓰기 능력 향상 / 듣기 및 말하기 능력 발전 / 토론 및 발표 능력 향상	
Intermediate 2	고급 문법 학습의 시작 / 어휘의 심화와 다양화 / 읽기 능력의 심화 / 쓰기 능력의 발전 / 듣기 및 말하기 능력의 심화 / 토론 및 고급 의사소통 능력 향상	세분화된 Intermediate 단계 목표를 통해 학생들은 영어의 모든 영역에서 점진적으로 능력을 향상시키고, 고급 영어 능력을 갖추기 위한 기반을 다질 수 있다. 이를 통해 학습자는 더욱 자신감 있게 영어를 사용할 수 있으며 학습 성취감을 높일 수 있다.
Intermediate 1	기초 문법 심화 / 어휘 확장 / 읽기 능력 강화 / 쓰기 능력 향상 / 듣기 및 말하기 능력 강화 / 기초적인 발표 연습	
Beginner 2	문장 구성 능력 강화 / 어휘 확장 / 읽기 능력 발전 / 기초적인 쓰기 연습 / 대화 능력 개발	두 개의 Beginner 단계를 설정함으로써, 학생들은 기초적인 영어의 개념을 탄탄히 다지고 점진적으로 영어의 다양한 표현과 문장 구조를 익히는 데 집중할 수 있다. 이 과정은 학습자의 자신감과 흥미를 유지하는 데도 중요한 역할을 한다.
Beginner 1	기초 소리 인식 및 발음연습 / 기초 어휘 습득 / 간단한 문장 학습 / 기본 듣기 및 말하기 연습 / 시청각 자료 활용	

〈KBSKidsCamp 클락만의 영어학습 시스템〉

- 1) 풍부한 정보와 배경 지식을 키우는 Intensive Reading 습관
 - 다양한 수업교재는 물론 필독독서 읽히기 및 독서활동
- 2) Writing 에 자신감이 붙는 Productive English 훈련
 - 한번 써 본 것은 영원히 내 문장이 되도록 유형과 반복학습
- 3) Vocabulary는 최소한 5 단계 이상의 연계학습으로 연마
 - 무조건 외우면 무조건 잊어 버리는 단어 학습이 되지 않게
- 4) 학문적 고급영어 완성을 위한 사고력 및 표현력 동시증진 전략
 - 사고력은 읽기 확장, 표현력은 끊임없는 쓰기 훈련으로만 가능
- 5) 영어의 유창성 (Fluency)과 정확성 (Accuracy) 동시증진 전략
 - 발음보다는 구사력, 장황한 표현 보다는 정확성이 무엇보다 중요
- 6) Grammar 학습은 반드시 Writing 실전 연습과 함께
 - 실전 없는 연습은 없듯이 Output으로 100% 활용되는 Grammar
- 7) 정교한 System 으로 가능해지는 Independent Study
 - 선생님 없이는 안 된다고 믿는 영어 학습을 자기주도 학습

〈사용 교재〉



〈KBSKidsCamp 클락만의 영어학습 시스템만의 교육환경〉

- 1) KBSkidscamp 클락은 일반인 출입이 어려운 클락 경제 특구 내의 최고급 미도리 호텔 연수원에서 진행
- 2) 매일 미도리 호텔에서 제공하는 타 캠프와 차별화된 고품질의 식사와 간식
- 3) 4인 또는 6인 1실을 사용하는 타 캠프와 달리 모든 학생은 2인 1실, 미도리 호텔로부터 전문적인 룸클리닝 및 세탁 서비스를 제공하며, 교사들은 대학에서 영어 또는 교육 관련 배경 지식을 갖추고 있어 학습 여정을 효과적으로 안내하는 것에 탁월한 기술을 보유하고 있습니다.
- 4) 미도리 호텔 부대시설 이용 가능 (호텔 수영장, 체육관, 카페테리아, 휴식 공간 등)
- 5) 매주 수요일 저녁 미도리 호텔 내의 네 곳의 레스토랑 (카페테리아, 미드나잇 미도리, 수영장 풀파티, 바쿠스 뷔페)에서 식사
매주 토요일 미도리 호텔 수영장 이용 및 풀사이드 점심 제공
매주 일요일 아쿠아 플래닛, 샌드박스, 다이너소서 아일랜드 파크, 엘카바요 승마 체험, 롤러 스케이트장, 클락 퍼레이드 그라운드 등 여러 야외활동 제공
- 6) BEGINNER~ADVANCED 2 까지의 세밀하게 6단계 레벨로 나뉘어진 영어 학습 프로그램을 통해 정확한 영어 실력을 테스트 후 아이의 영어 실력에 맞추어 그에 맞는 영어 프로그램을 학습합니다.
- 7) 매일 총 10시간의 수업, 1:1 수업 4시간 + 5:1 그룹수업 3시간을 통한 영어 실력 향상 및 그 외 영어 Activity Class 1시간
특목고 진학 전문 강사 또는 명문대 재학생으로 이루어진 수학 선행 학습 2시간
- 8) 매일 1시간 자기주도 학습을 통해 학생들의 학습 능력 향상

KBSKidsCamp 클락은 매 10명의 학생마다 1명의 한국인 담임 선생님을 지정하여 부모님을 대신하여 아이들을 세심히 보살피고 지도할 수 있도록 함.

1. 아이들 음식에 진심을 다하는 KBSKidsCamp 클락

아이들에게 현지에서의 생활이 좋은 기억으로 남을 수 있도록, 매일 모든 식사는 5성급 미도리 호텔에서 타 캠프의 일반적인 식사와 차별화된 고품격 부페식으로 제공되며, 미도리 호텔에서 직접 만드는 간식 및 음료 또한 매일 제공됩니다. 그 외, 추가적으로 매 주 수요일마다 호텔 내의 네 곳의 레스토랑에서의 특식과 매 주 토요일마다 풀사이드 식사 또한 즐길 수 있습니다.

〈KBSKidsCamp 클락 캠프의 식사〉

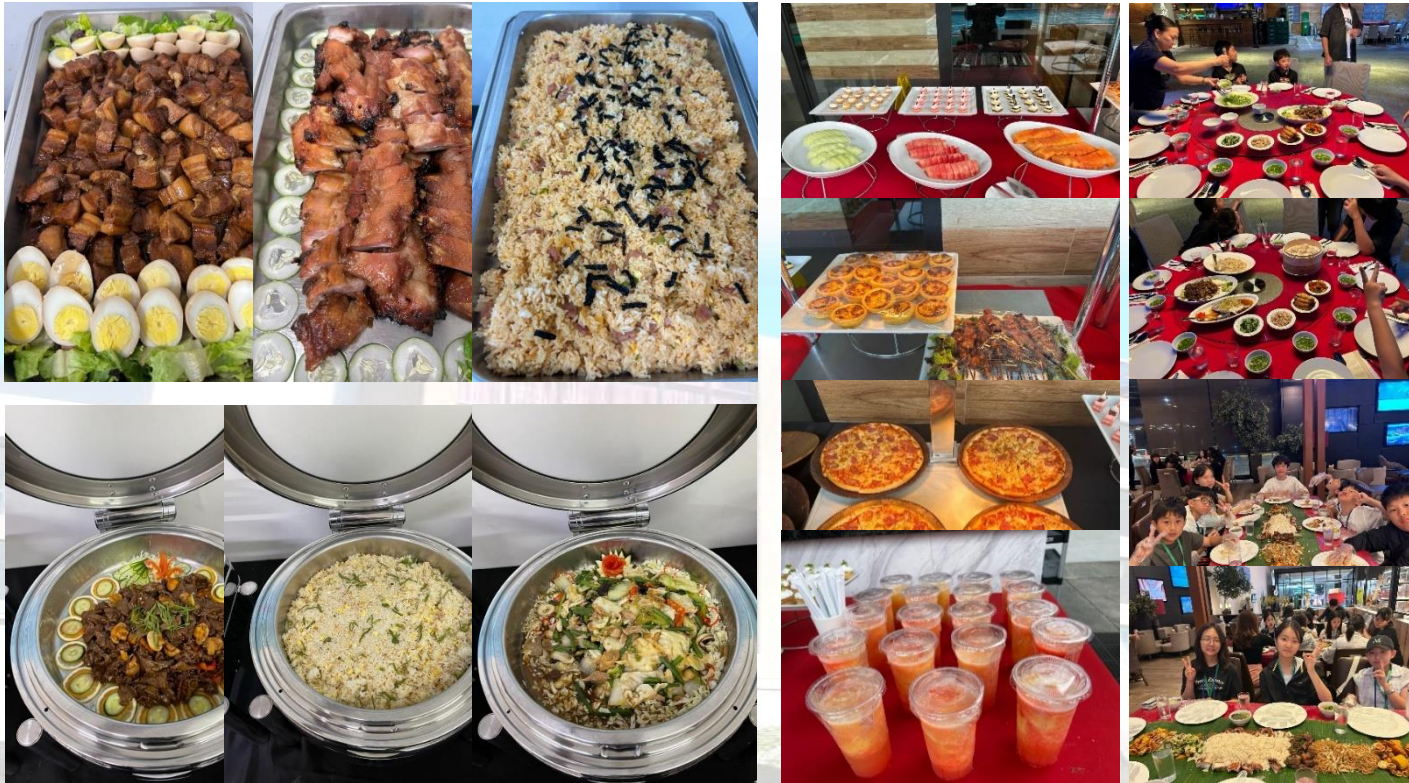

〈타 캠프의 식사〉



2. 쾌적한 안전제일 KBSKidsCamp 클락

KBSKidsCamp 클락은 그 무엇보다도 아이들의 안전과 쾌적한 캠프 생활을 가장 중요하게 생각하고 있습니다. 연수원 내, 300여대의 CCTV와 24시간 20여명의 상주 경비원 체계를 구축하고 있으며, 모든 인원과 차량은 엄격한 보안 절차에 따라 출입이 가능합니다. 저희 캠프 시설은 그 주변 어떤 시설보다도 엄중한 보안을 갖추고 있다고 자부하고 있습니다.

한편으로, 이러한 보안 체계로 인해 아이들이 캠프 생활에 답답함을 느낄 수 있는 우려가 있기 때문에, 쾌적함을 느낄 수 있도록 더욱 더 노력하고 있습니다. 타 캠프의 4~6인실의 숙소와 달리 모든 학생은 더 넓은 2인 1실을 사용하며, 5성급 미도리 호텔의 룸 케어 서비스와 세탁 서비스가 제공됩니다.

또한, 타 캠프와 차별화된 쾌적한 캠프 생활과 안전을 위해 수업 이외에도 더 많은 야외 액티비티 프로그램, 호텔 내 부대시설에서의 다양한 경험을 제공하는 동시에 모든 야외 활동에는 안전 요원들 및 캠프 관리자들이 항상 학생들과 동행하여 안전을 책임집니다.



<연수원 내 CCTV>



<입구 검문소>



<출입 차량 검문>



<등록된 전용 카드로 출입 가능>



<외부 활동 시 안전요원 동행>



<룸 앞 상주 경비원>



- 5성급 미도리 호텔의 고품질 식사 및 부대 시설 제공.
- 연수원 내 검문소와 24시간 경비로 안전이 보장되고, 남학생과 여학생 기숙사 복도에도 상주 경비원이 근무하며, 연수원 내 의무실에서 간호사 24시간, 주간 의사가 상주하여 학생들의 건강을 책임짐.
- 매 주 수요일과 토요일, 미도리 호텔 내의 네 곳의 레스토랑과 수영장에서 특식 및 풀사이드 점심 제공.
- 영어 복습, 자기주도학습 및 독서 활동, Daily Journal 필수.
- 긴밀한 연락 체계로 학생 정서의 문제 최소화.
- 기숙사 취침 전 Assembly시간을 적극 활용하여 함께 생활하는 단체생활의 배려와 협동심 강화.
- 저녁 이후 미도리 호텔의 고품질 간식 및 음료 제공.
- 주니어 캠프 2인 1실 배정, 각 방마다 화장실, 샤워실 배치
- 미도리 호텔의 전문적인 룸클리닝 및 세탁 서비스 제공

* 호텔 수영장 시설 및 외부와 독립된 공간을 확보하여, 우리 아이들의 안전을 최우선시 하는 클락의 5성급 호텔 미도리 연수원 시설 사용

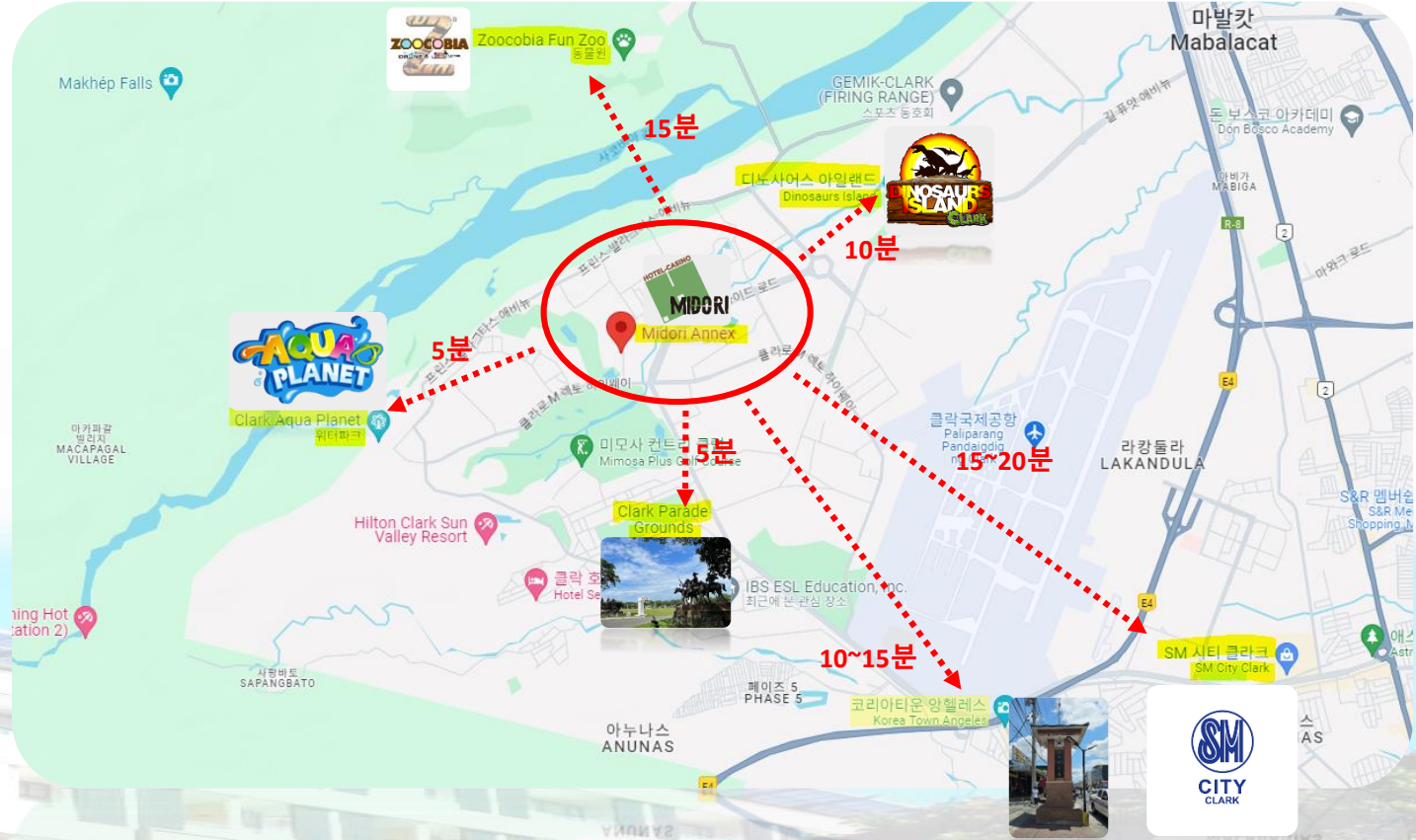
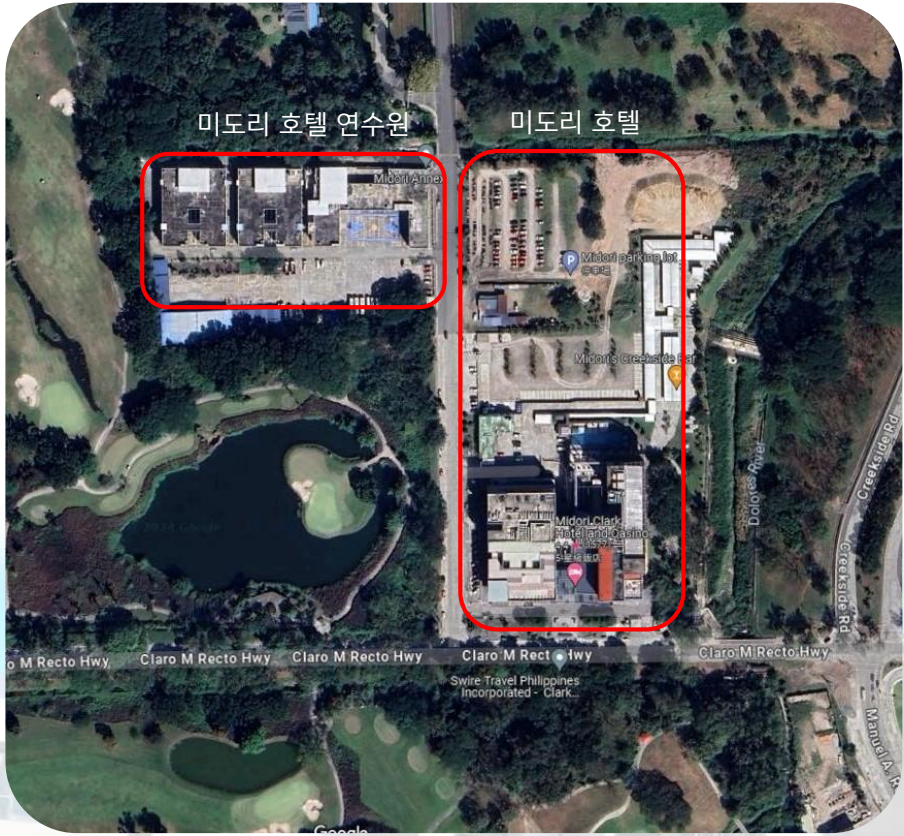

- * 학생들은 미도리 호텔 옆 50M 내에 위치한 미도리 호텔 연수원에서 숙박
- * 매 주 수요일, 미도리 호텔에서 특식 제공 / 매 주 토요일, 미도리 호텔 내 수영장 이용 및 풀사이드 점심 제공 / 매 주 일요일, 차량 20분 거리 내의 시설에서 액티비티 활동
- * 그 외 생활용품 필요 시, 미도리 호텔 주변 차량 5~10분 거리 내의 한국 마켓 이용 가능

〈2인 1실방〉



〈수영장〉



〈카페테리아〉



〈휴식 공간〉



〈식당〉



〈다목적실〉



〈강의실〉



〈기숙사 복도〉

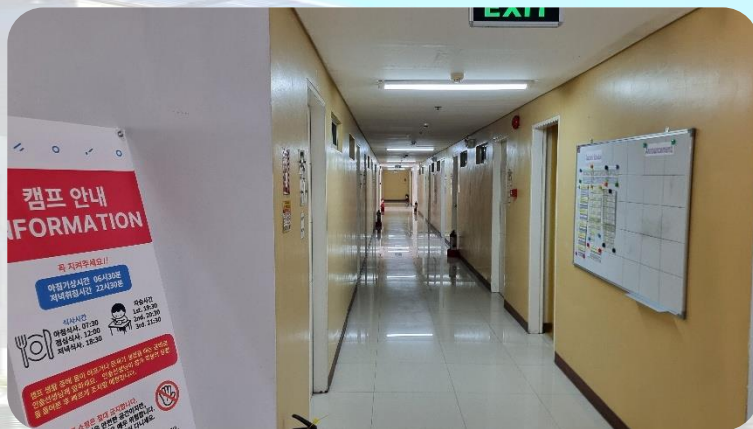

〈응급 상황 관리〉

- 24시간 연수원 의무실 내 간호사 상주
 - 주간 연수원 내 의사 상주
- 차량 15분 거리에 위치한 필리핀 최고 종합 병원 The Medical City Clark 과 협업 체계 구축하여 응급상황 발생 시 대응 가능



〈The Medical City Clark〉



일일 시간표	
7:00	기상
7:40~8:00	아침 체조
8:00 ~ 9:00	아침 식사
9:00 ~ 12:00	〈정규 영어 수업〉 1:1 수업 4시간 또는 그룹 수업(그룹 액티비티 수업 포함) 3시간
12:00 ~ 13:00	점심 식사
13:00 ~ 17:00	〈정규 영어 수업〉 1:1 수업 4시간 또는 그룹 수업(그룹 액티비티 수업 포함) 3시간
17:00 ~ 18:00	휴식 시간
18:00 ~ 19:00	저녁 식사 (매주 수요일 미도리 호텔 특식 제공)
19:00 ~ 20:00	휴식 시간 (저녁식사 후 농구장, 헬스장 이용)
20:00 ~ 22:00	수학 선행 학습 및 간식 시간 (매일 제공)
22:00 ~ 22:30	저녁 영어 액티비티 수업(퀴즈, 게임, 아트 수업 등)
23:00 ~	취침

〈아침 체조〉



〈수학 선행 학습 시간〉

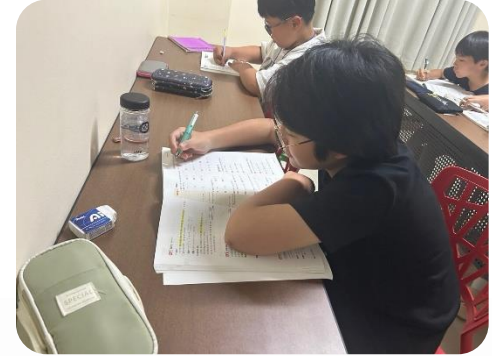

〈1:1 수업〉



〈그룹 수업〉

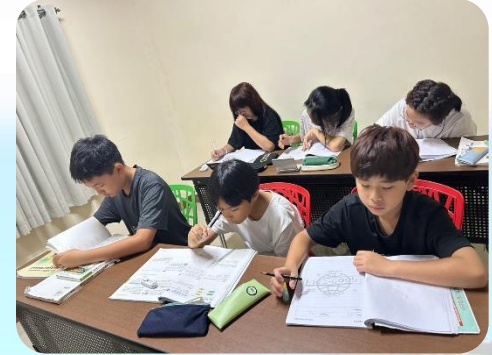

〈영어 액티비티〉

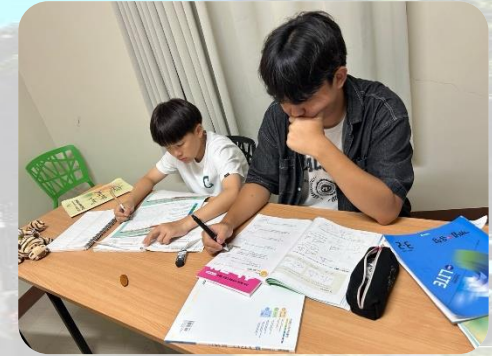



<1:1 영어 수업>



<5:1 그룹 수업>



<영어 액티비티 수업>



<저녁 영어 액티비티>



안·전·제·일

KBS Kids Camp

KBSKidsCamp
클락 캠프 시간표

KBSKidsCamp 클락 캠프 시간표

	월요일 ~ 금요일		토요일		일요일
7:00	7:00 기상		7:00		7:00
7:30	7:40 - 8:00 아침 체조		7:30		7:30
8:00			8:00	8:00 기상	8:00
8:30	8:00 - 9:00 아침 식사		8:30		8:30
9:00			9:00	9:00 - 10:00 아침 식사	9:00
9:30			9:30		9:30
10:00	9:00 - 12:00 정규 영어 수업 1:1 수업 4시간 또는 그룹 수업(그룹 액티비티 수업 포함) 3시간		10:00	10:00 - 12:00 미도리 호텔 수영장	10:00 - 12:00 야외 학습 (샌드박스, 아쿠아플라넷, 다이너소어 아일랜드, 승마 체험, 롤러 스케이팅장, SM 쇼핑몰 중 한 곳 방문)
10:30			10:30		
11:00			11:00		
11:50			11:50		
12:00			12:00		
12:30	12:00 - 1:00 점심 식사		12:30	12:00 - 1:00 점심 식사	12:30
13:00	1:00 - 5:00 정규 영어 수업 1:1 수업 4시간 또는 그룹 수업(그룹 액티비티 수업 포함) 3시간		13:00	1:00 - 3:00 미도리 호텔 수영장	1:00 - 3:00 야외 학습 (샌드박스, 아쿠아플라넷, 다이너소어 아일랜드, 승마 체험, 롤러 스케이팅장, SM 쇼핑몰 중 한 곳 방문)
13:30			13:30		
14:00			14:00		
14:30			14:30		
15:00			15:00		
15:30			15:30		
16:00			16:00		
16:50		16:50	3:00 - 6:00 자유 시간 (영화 감상 및 농구장, 헬스장 이용)	16:50	3:00 - 6:00 자유 시간 (영화 감상 및 농구장, 헬스장 이용)
17:00	5:00 - 6:00 휴식 시간		17:00		17:00
17:30	6:00 - 7:00 저녁 식사 (매주 수요일 미도리 호텔 특식 제공)		17:30	6:00 - 7:00 저녁 식사	6:00 - 7:00 저녁 식사
18:00			18:00		
18:30	7:00 - 8:00 휴식 시간 (저녁식사 후 농구장, 헬스장 이용)		18:30	7:00 - 8:00 휴식 시간	7:00 - 8:00 휴식시간
19:00			19:00		
19:30			19:30		
20:00	8:00 - 10:00 수학 선행 학습 및 간식 시간(매일 제공)		20:00	8:00 - 10:00 수학 선행 학습 및 간식 시간(매일 제공)	8:00 - 10:00 수학 선행 학습 및 간식 시간(매일 제공)
20:30			20:30		
21:00			21:00		
21:30			21:30		
22:00	10:00 - 10:30 저녁 영어 액티비티 수업 (퀴즈, 게임, 아트 수업 등)		22:00	10:00 - 10:30 저녁 영어 액티비티 수업 (퀴즈, 게임, 아트 수업 등)	10:00 - 10:30 저녁 영어 액티비티 수업 (퀴즈, 게임, 아트 수업 등)
22:30			22:30		
23:00	11:00 취침		23:00	11:00 취침	11:00 취침



운동회

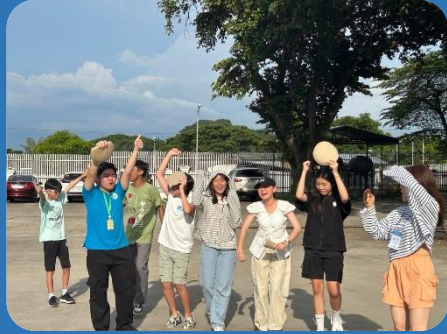

KBSKidsCamp
클락 캠프
:: 방과후 여가활동 ::

박물관 및 카페 방문



아침식사

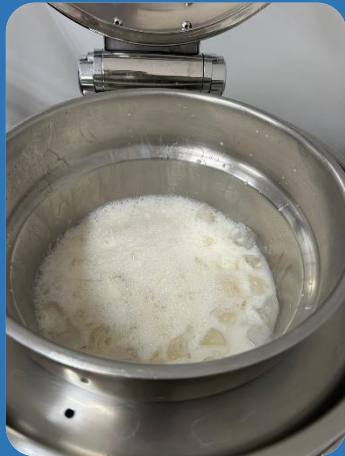

점심식사



저녁식사



간식 및 티타임



그 외 음식들



미도리 카페테리아



미도리 바쿠스 뷔페



미드나잇 미도리



미도리 풀사이드 식사



수영장 및 락커룸



수영장 액티비티



아쿠아 플래닛



승마 체험



SM CLARK



롤러 스케이트장



에세이 발표회

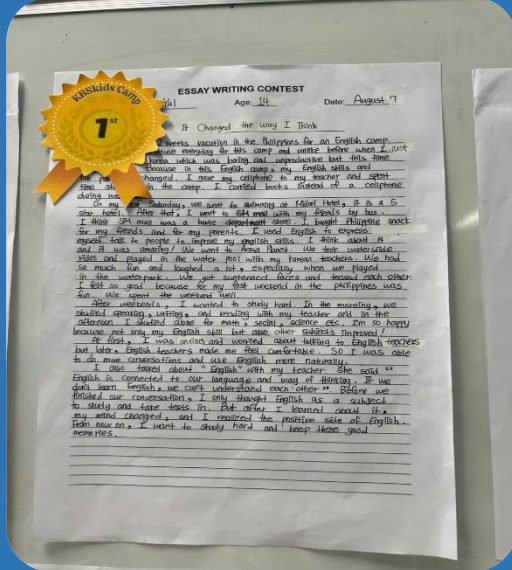
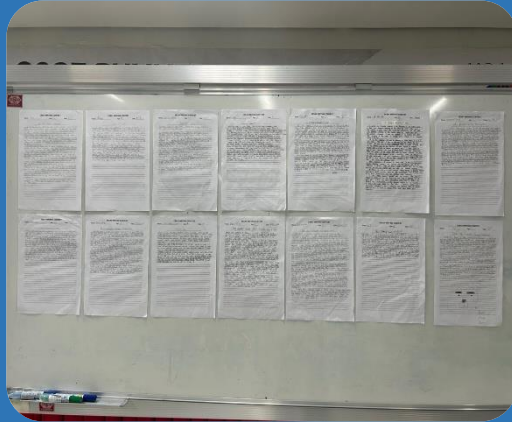

졸업식 및 수료증 수여



Q&A

Q. 반 편성 기준은 무엇인가요?

A. 현지 도착후 6개 영역 레벨 테스트의 성취도와 학년을 고려하여, 적절한 레벨 수업에 배정됩니다.
캠프 수업 중 빠른 성취도를 보이는 학생은 상위 레벨 반으로 조정하여 수업이 진행됩니다.

Q. 청소와 세탁은 어떻게 관리되나요?

A. 캠핑 기간 중 학습에만 집중할 수 있도록 미도리 호텔에서 룸서비스와 하우스키핑 서비스를 담당해주는 직원이 24시간 서비스를 제공합니다.
세탁 봉투에 세탁물을 넣어두면 매일 수거하여 세탁을 마친 후 그 다음날 각 방 침대 위에 가져다 놓습니다.
각 봉투 별로 별도의 학생 이름과 방 번호가 적혀있기 때문에 혼동할 일이 없습니다.
호텔 룸서비스 세탁 서비스이므로 옷의 파손이나 오염을 걱정하지 않으셔도 됩니다.

Q. 식단은 어떻게 제공 되나요?

A. 미도리 호텔 주방장이 4주치의 식단을 영양과 식성을 고려하여 여러 국가의 음식으로 아침, 점심, 저녁, 간식 및 음료를 제공해 드리고 있습니다.
매일 다른 메뉴로 음식에 싫증이 나지 않도록 제공하고 있습니다.
특정 음식에 알려지가 있거나 기피하는 음식이 있다면 미리 연락주시면 대체 메뉴를 제공해드립니다.

Q. 캠프기간동안 안전은 문제가 없을까요?

A. 클락은 필리핀 내에서도 가장 안전한 별도의 행정 체계를 가진 경제 특구로 호텔 연수원 내 300여 대의 CCTV와
입구 검문소 20여 명의 상주 경비가 매 시간 건물을 순찰하며, 남학생과 여학생 기숙사 복도에도 상주 경비원이 근무하고 있고,
야외 활동 시에도 안전요원들 및 현지 관리자, 선생님들이 동행하므로 학생들의 안전을 보장합니다.

Q. 휴대폰 사용은 가능한가요?

A. 학생들은 휴대폰을 캠프 기간 중에는 사용할 수 없습니다. 캠프 기간 동안은 현지에서의 학습과 문화 체험에 집중하고자,
노트북, 태블릿 등 다른 전자기기의 소지는 자제해 주시길 부탁드립니다. 너그러운 양해를 부탁드립니다.
출국 하루 전 휴대폰을 학생들에게 다시 지급함으로써 친구들과 사진을 찍고 연락처를 교환하며 추억을 남길 수 있도록 합니다.

Q. 형제, 자매, 친구 등 동반 참가 시 같은 숙소를 사용할 수 있나요?

A. 2인 1실 기준이기 때문에 같은 성별의 경우 미리 신청하시면 같은 숙소를 사용할 수 있습니다.

Q. 용돈은 얼마 정도 준비해야 하나요?

A. 학생들의 용돈은 인솔교사님께서 관리 하는걸 원칙으로 하고 있습니다.
주말 액티비티 활동 시 필요한 만큼 지급하여 즐거운 활동을 할 수 있도록 현지 지도 하고 있습니다.
적정한 금액은 100~150불 정도 준비하시면 될 것 같습니다. (아이들 간식 및 생활 비품, 귀국 선물 구매 등)



[현장 스케치] 2025 여름 이언어학원 글로벌 영어캠프 in 필리핀 클락 *학생 후기 포함 | with KBS KIDS

KBSKidsCamp
:: 학생 후기 ::

처음왔을때는 솔직히 말하면 너무 싫고 금과야비하고 보였고 친들도 보였고 막 그생한테 전혀 끌려오지 않았고 5명하고 1컷타고 1명도 좋은 경험은 시켜주신 것들과 친해지며 서로 힘도 주고 서로 오는 공복들과 서로 오는 것들을 알려주면서 점점더 재미있어졌다. 원가 귀찮아 가다가 잠 들어버렸음!

말 타기 활동과 스포츠 데이가 가장 기억에 남아요! 말 타기 활동은 이색적이고, 튼튼한 말이 정말 멋져서 기억에 남고, 스포츠 데이는 많은 원어민 선생님들과 필리핀의 전통 놀이를 체험해서 기억에 남아요. 캠프 안에서 진행했던 에세이 콘테스트도 정말 많이 기억에 남는 것 같아요.

운동회가 기억에 남아요. 원어민 선생님이 재밌게 해주셔서 좋았어요.
SM몰이 가 요목연과 프리마켓을 맛깔나게 재밌었다.
해서
선생님이 대답을 많이 해주셔서 수업 자체가 좋았다.

1. 밥이 맛있었다 / because 그냥 너무나 맛있었다
2. 선생님들이 매우 중대 수업을 잘하시고 원가 받은 리서치에 원가 그에 따라가 더 잘하고 노력하는 선생님들이 리서치 잘 받으면 좋겠다
3. 친필 / 친필 성적이 매우 잘있고 다 잘하다
4. 간식, 액티비티 / 간식 맛과 액티비티 너무 재밌었음!!

이번 영어캠프에서 가장 기억에 남았던 활동은 "에세이 contest"이다. 영어캠프에서 경험한 것을 영어 에세이로 작성해서 제출하는 활동이었는데 에세이를 적으면서 나의 영어실력을 많이 올렸고, 또한 경험했던 것을 정리하고 표현할 수 있는 시간이었어서 가장 기억에 남았다.

운동회가 기억에 남아요. 원어민 선생님이 재밌게 해주셔서 좋았어요.
SM몰이 가 요목연과 프리마켓을 맛깔나게 재밸었다.
해서
선생님이 대답을 많이 해주셔서 수업 자체가 좋았다.



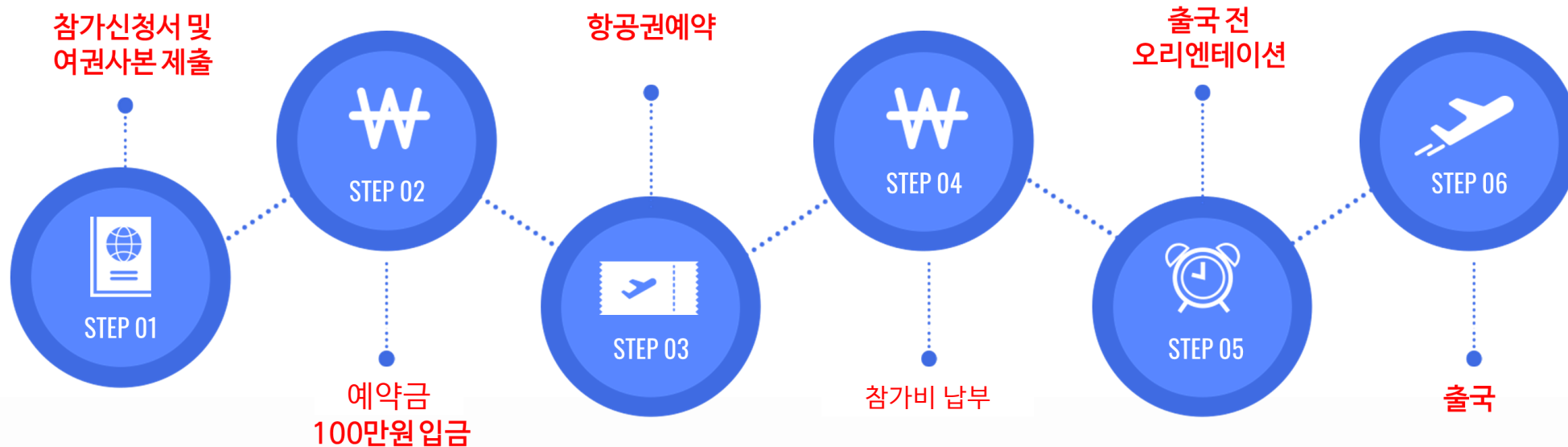

참가자 준수사항

캠프 준비

- 여권 유효기간 확인 6개월 이상
- 출국 한달 전까지 참가비 잔액 완납
- 캠프 기간 확인 (학교 결석 일수 담임 선생님과 확인)

Reminder

- 개인에게 필요한 특별한 상비약은 반드시 가져온다(정기복용약, 알레르기 정보 전달 포함)
- 땀기 열 예방을 위한 바르는 모기 약 및 모기팔찌 등을 가져온다
- 새 학기 수학선행을 위한 자기주도 학습용 수학 참고서를 가져온다
- 전자사전 일반 영어사전은 학생본인이 늘 사용하던 것을 가져온다.
- 멀티 탭 준비
- 개인용 세면도구 준비(샴푸, 비누, 칫솔 등)

상담 문의



<홈페이지>



<카카오톡>



<블로그>



**KBS KIDS
ENGLISH CAMP**
상담번호 1551-0714